

ŘEZ A-A'

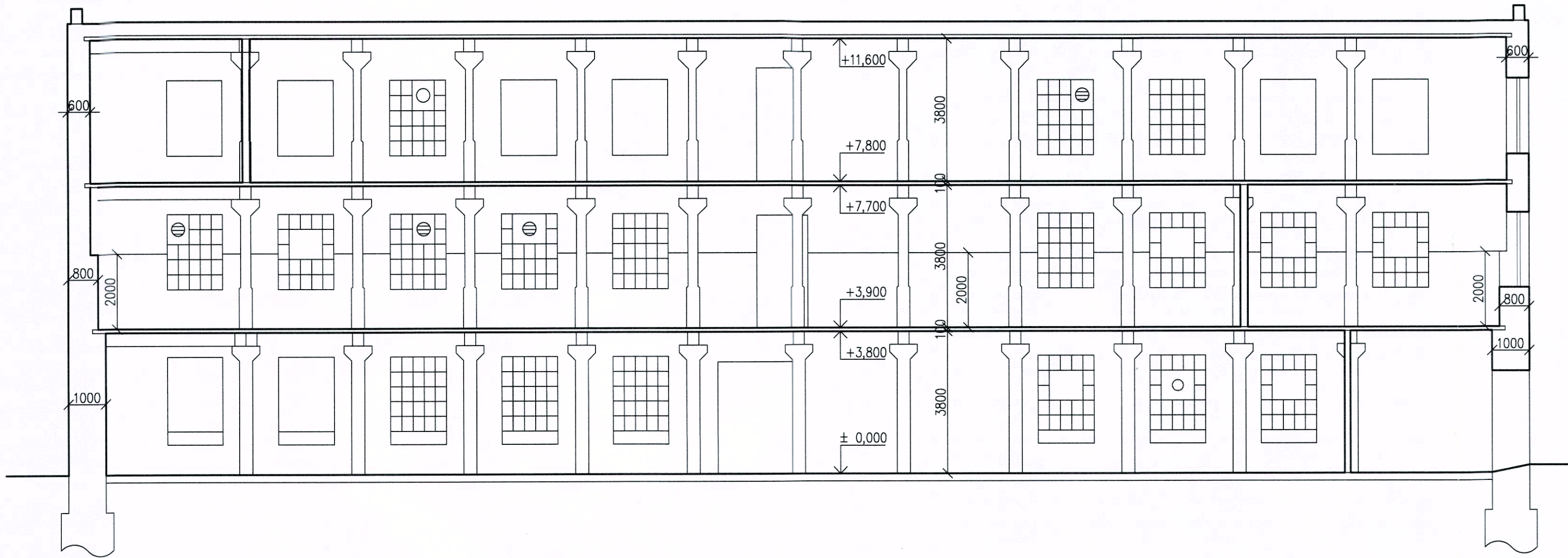

ŘEZ B-B'

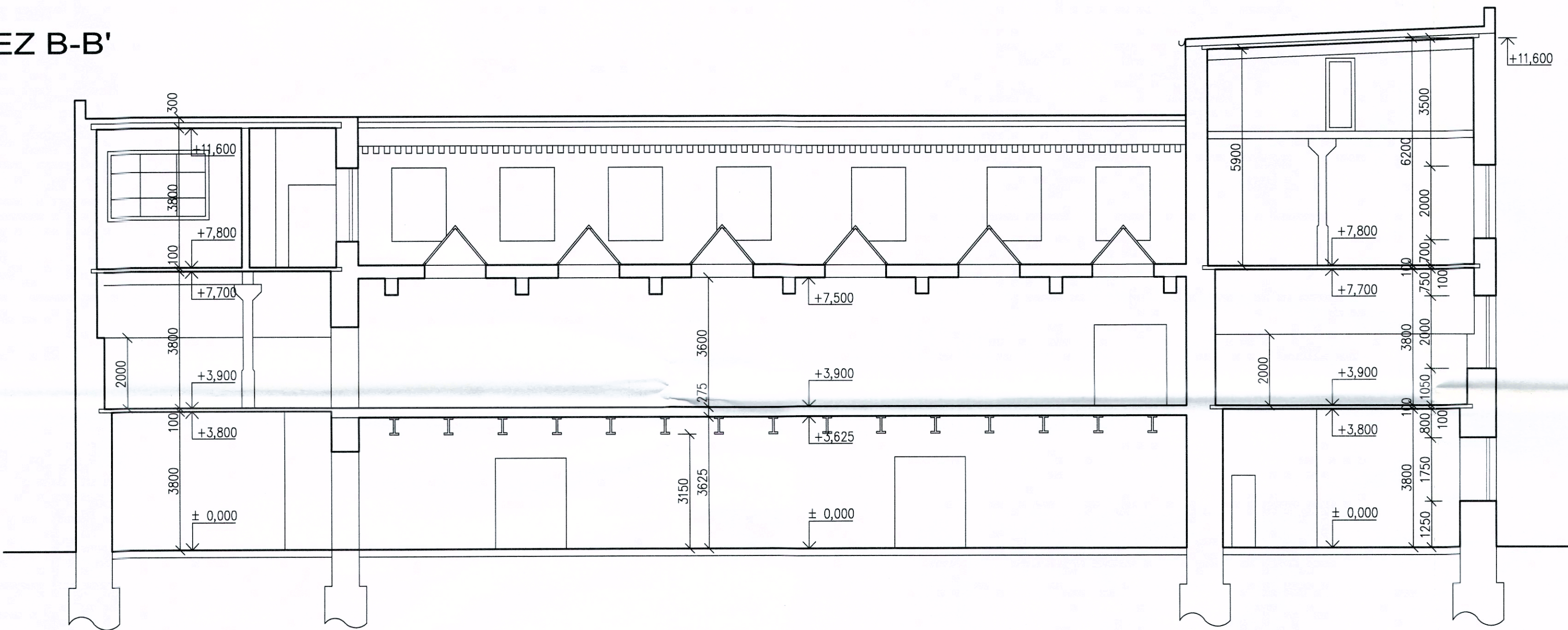

ŘEZ C-C'

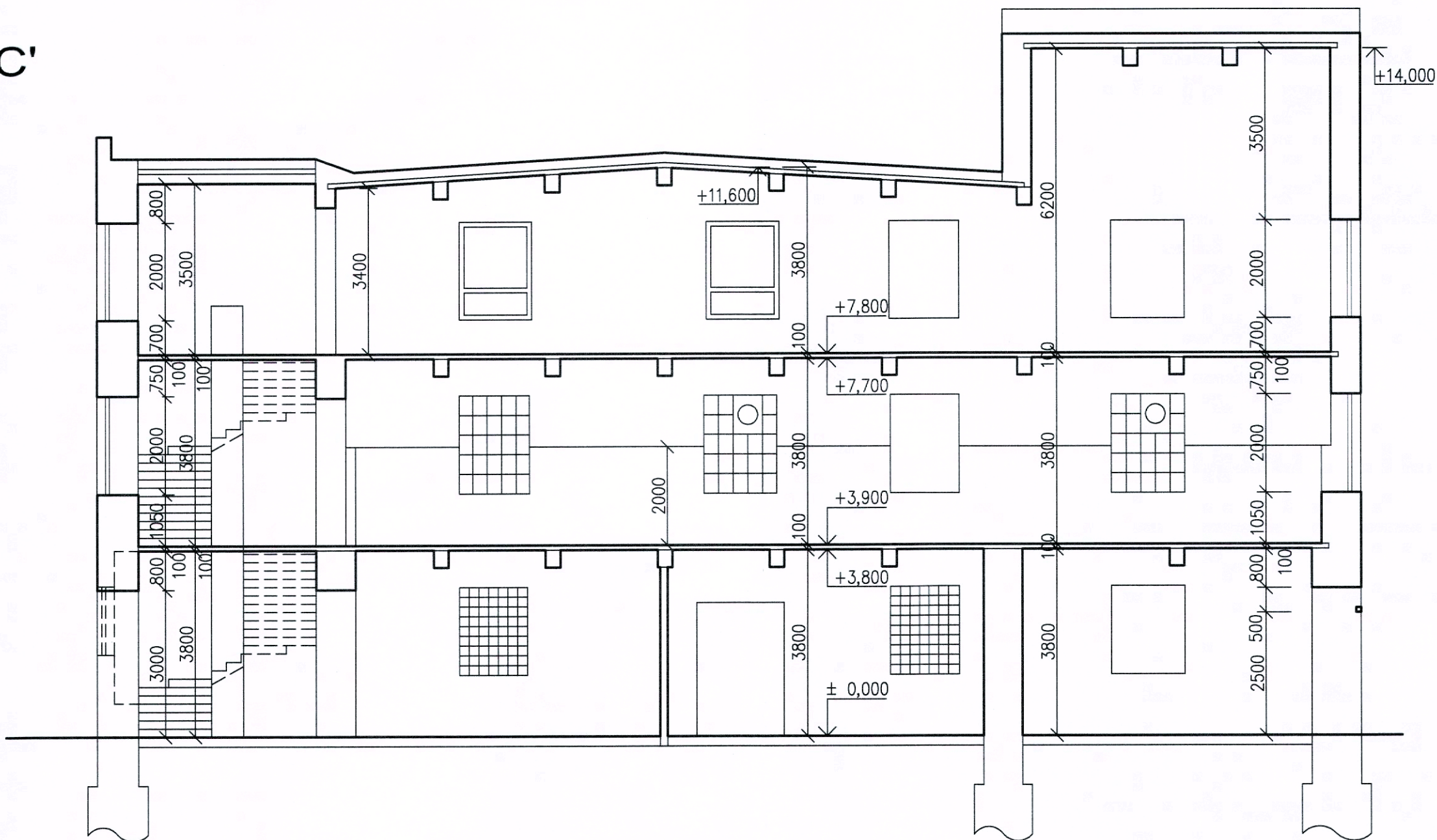

- BETONOVÉ KONSTRUKCE
- PŘÍČKY (175mm, 200mm) Z NOVĚJŠÍCH CIHELNÝCH DUTINOVÝCH TVAROVEK
- MASIVNÍ OBVODOVÉ NOSNÉ ZDIVO Z CIHEL PLNÝCH PÁLENÝCH NA MALTU VÁPENOCEMENTOVOU
- VNITŘNÍ NOSNÉ ZDIVO Z CIHEL PLNÝCH PÁLENÝCH NA MALTU VÁPENOCEMENTOVOU

Vypracoval :	Zodp.projektant :	Hlavní projektant :
PERKO	ING. TEPLÝ	ING. TEPLÝ
Země : ČR Obec : BRNĚNEC		
Investor : NADAČNÍ FOND ARCHA - rodiny Low-Beer a Oskara Schindlera		
Akce : ZAMĚŘENÍ STÁVAJÍCÍHO STAVU č. ev. 5 p.č. st. 226 ,k.ú. Brněnec		
Obsah : ŘEZ A-A', B-B', C-C'		
Stupeň : ZAMĚŘENÍ		
Datum : 11/2019		
Zak.číslo : 5800/19		
Měřítko : Příloha : 1:100 D.1.1.5		